# Keystone Cinch Buchse > Cinch Buchse vergoldet gelb

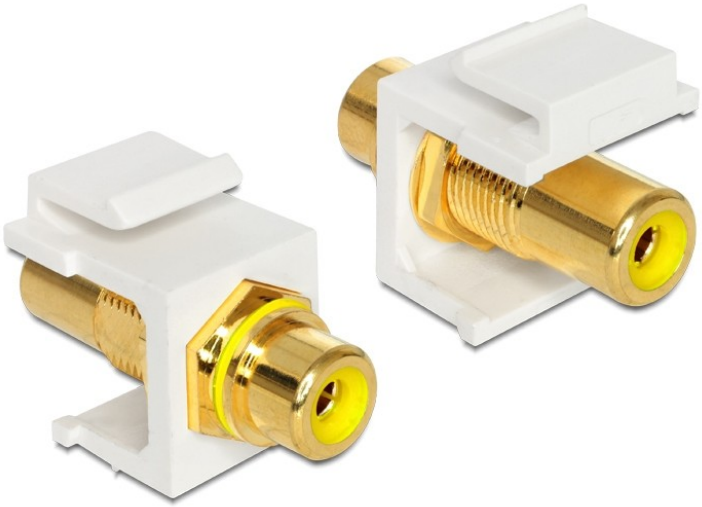

| | |
|---|---|
| **Artikel-Nr.:** | D86309 |
| **Hersteller:** | Delock |
| **EAN:** | 4043619863099 |

Dieses Modul von Delock können Sie z. B. zum Verlängern eines Koaxkabels verwenden. Durch die standardisierten Abmessungen ist es zur einfachen Snap-In Montage in verschiedenen Halterungen, wie z. B. Keystone Patchpanel, Dosen oder Gehäuse geeignet.
- Anschlüsse: Cinchbuchse (gelb) > Cinchbuchse
- Vergoldete Kontakte
- Zum Einbau in Keystone Halterungen mit 19,2 x 14,9 mm
- Maße (LxBxH): 33,0 x 22,3 x 16,3 mm
- Länge vor der Frontblende: 9,5 mm

- Keystone Modul

Alle hier aufgeführten Namen und Zeichen sind Eigentum des jeweiligen Herstellers. Druckfehler, Änderungen & Irrtümer vorbehalten.